



SCHEDA IMMOBILE

Nazareth: 2 Camere Con Terrazzo

Padova - Nazareth

EUR 388.000

In via San Camillo de Lellis, proponiamo appartamento di recentissima costruzione (2015).

Sviluppato al primo piano e dotato di ascensore, l'immobile si compone di ingresso, zona giorno separata di 35 mq dotata di un terrazzo abitabile di 16 mq che gode di un ottima vista, 2 bagni, ripostiglio/lavanderia e 2 ampie camere da letto.

A completare garage doppio di 42 mq che lo rendono unico per la zona in cui è inserito. Condominio inserito in centro quartiere, comodo a tutti i servizi e a due passi dall' Istituto Don Bosco.

TIPOLOGIA Appartamento	LOCALITA Padova - Nazareth	CAMERE 2	BAGNI 2
SUPERFICIE 90 m²	GARAGE 0	PIANO 1	RIFERIMENTO NAZ210
CLASSE ENERGETICA A3	IPE 30.90 kWh/m²anno		

Fotografie

Le fotografie, le planimetrie e i materiali grafici presenti in questa scheda sono da intendersi come indicativi e non costituiscono elemento contrattuale.



Planimetrie

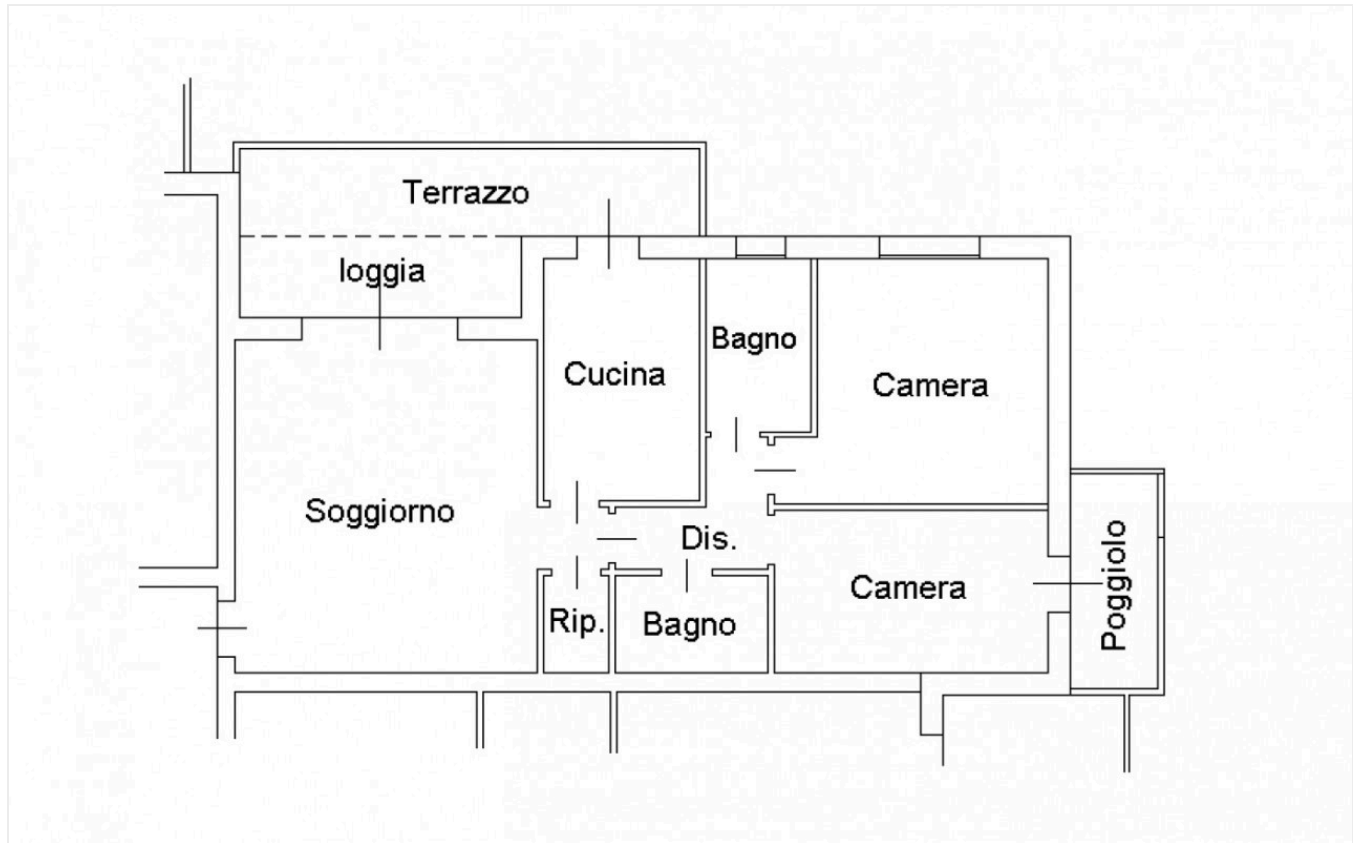

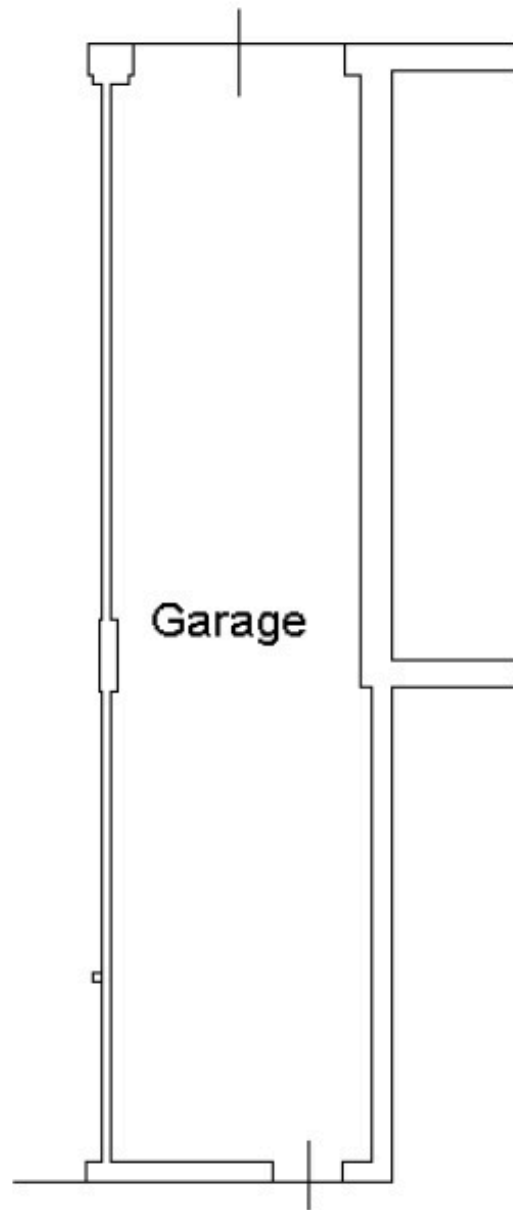

PIANO TERRA
H=2 20