



SCHEDA IMMOBILE



Anguillara Veneta - Complesso Residenziale-Commerciale

Anguillara Veneta

EUR 150.000

A brevissima distanza da Anguillara Veneta ed Agna, proponiamo immobili con una superficie totale superiore a 500 mq e cubatura di circa 2100 mc con diverse tipologie di destinazioni d'uso: bottega, produttivo, magazzino e residenziale. Più nello specifico trattasi di cinque unità adibite a negozio, un magazzino, un laboratorio ed un appartamento composto da zona giorno con cucina separata, quattro camere da letto, due bagni ed un grande terrazzo. Completa la proprietà lo scoperto privato.

Tutti gli immobili hanno necessità di un intervento di ristrutturazione; la porzione residenziale risulta comunque essere abitabile fin da subito.

Possibilità di acquisto del terreno agricolo di circa 8.000 mq limitrofo ai fabbricati.

TIPOLOGIA Casa Singola	LOCALITA Anguillara Veneta	CAMERE 4	BAGNI 2
SUPERFICIE 500 m²	GARAGE 1	PIANO 0	RIFERIMENTO CANG501
CLASSE ENERGETICA G	IPE 310.78 kWh/m²anno		

Fotografie

Le fotografie, le planimetrie e i materiali grafici presenti in questa scheda sono da intendersi come indicativi e non costituiscono elemento contrattuale.

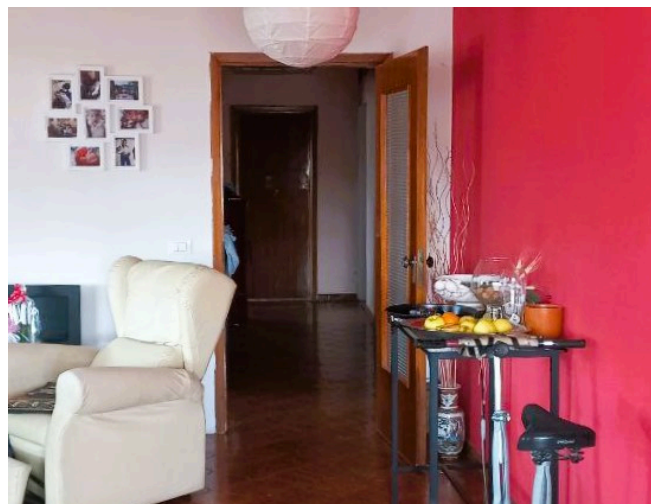
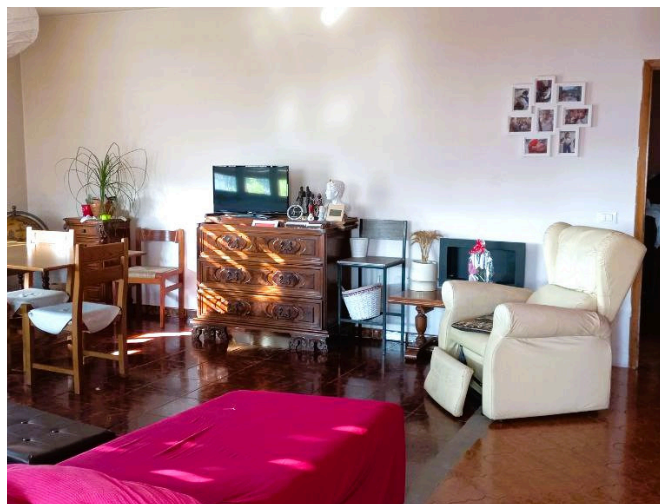
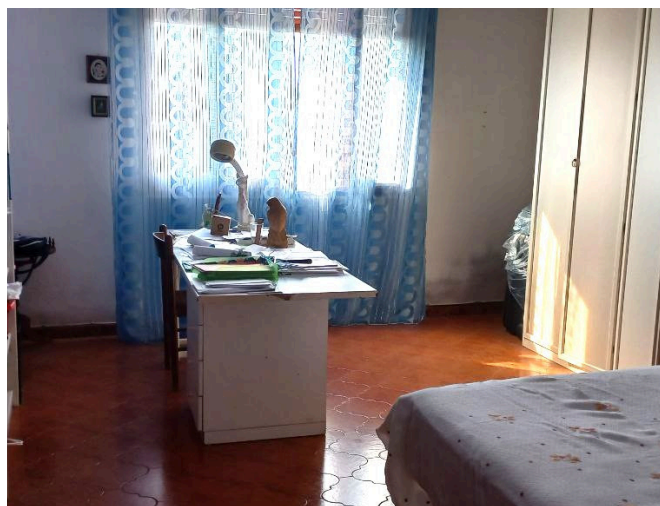

Planimetrie

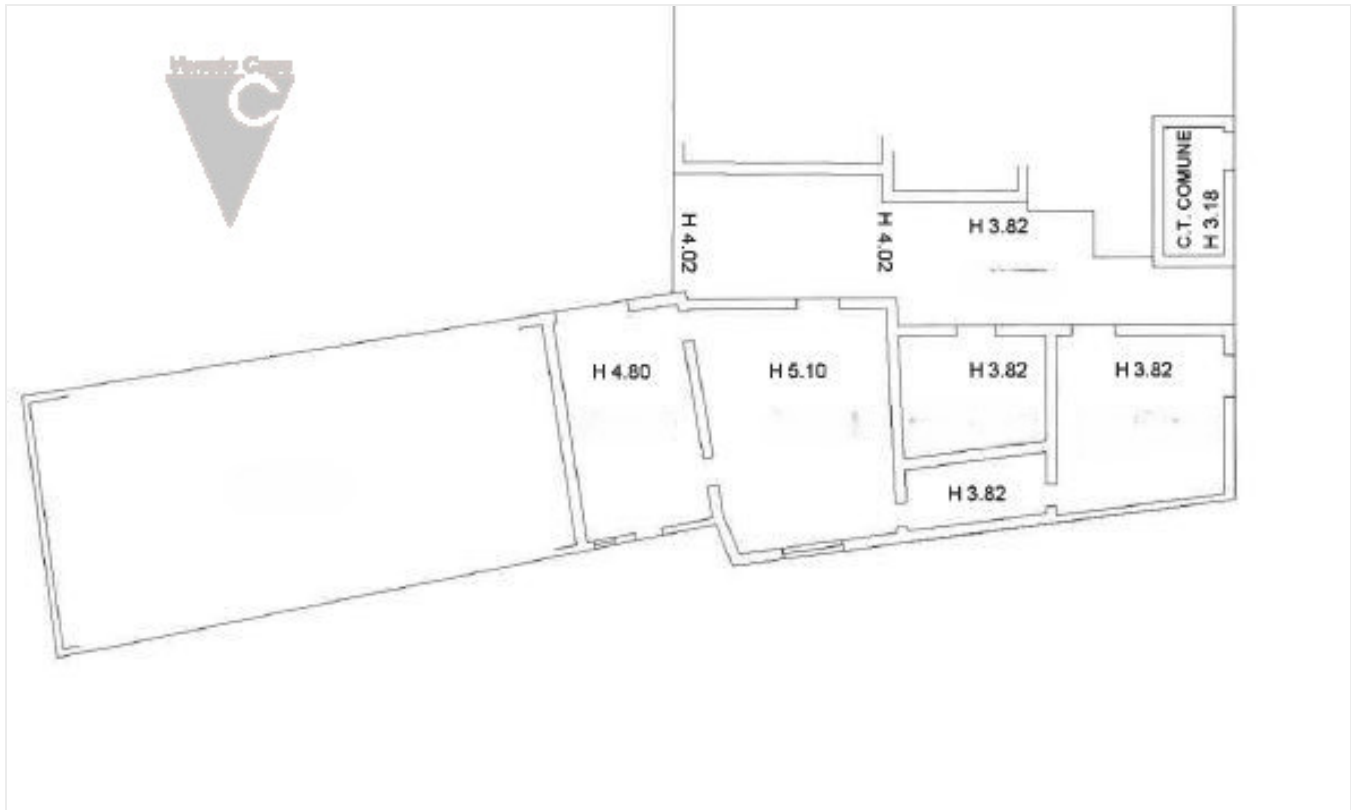

via Ponte

n. 3.00

MAGAZZINO

n. 6.00

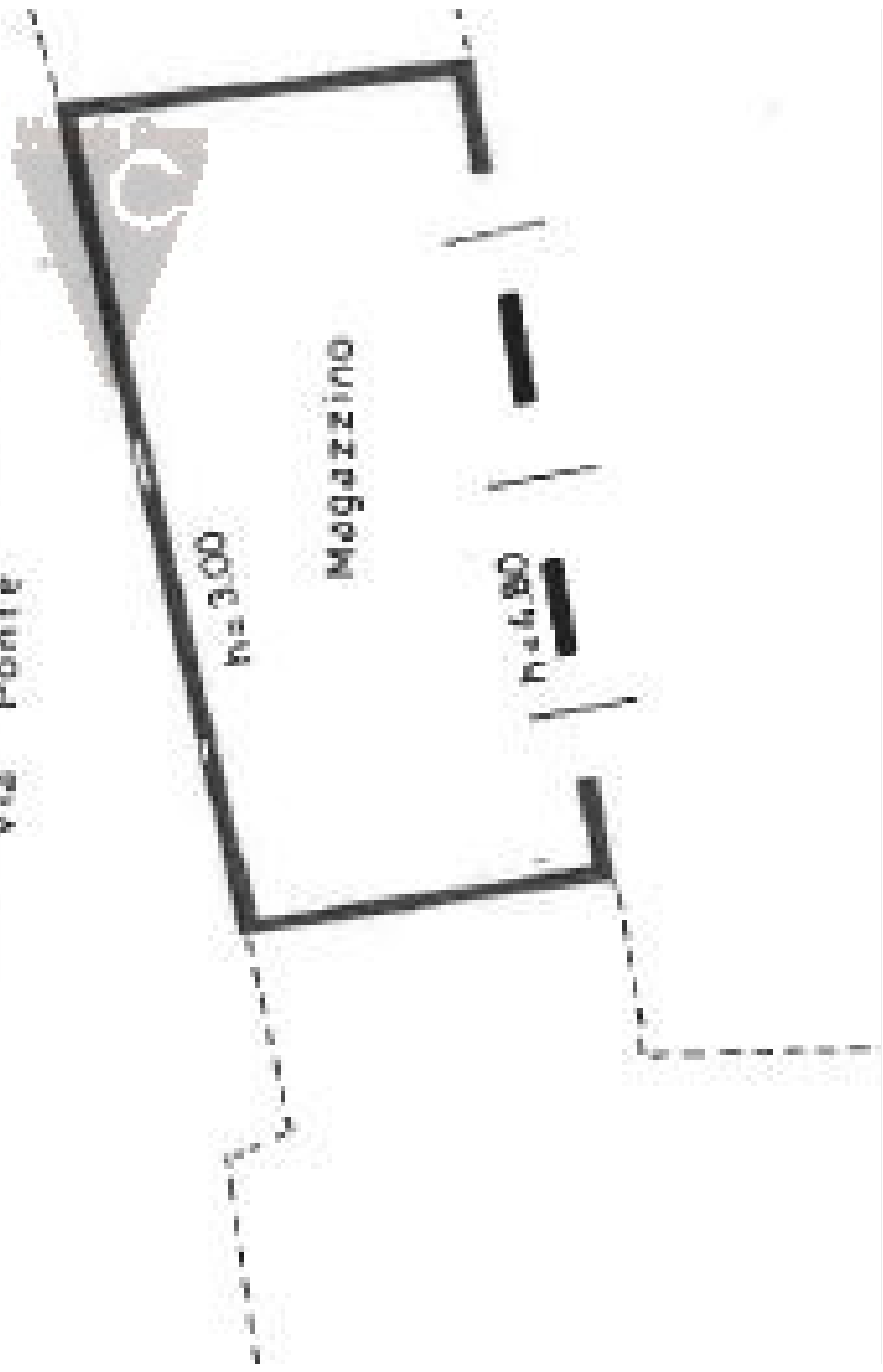

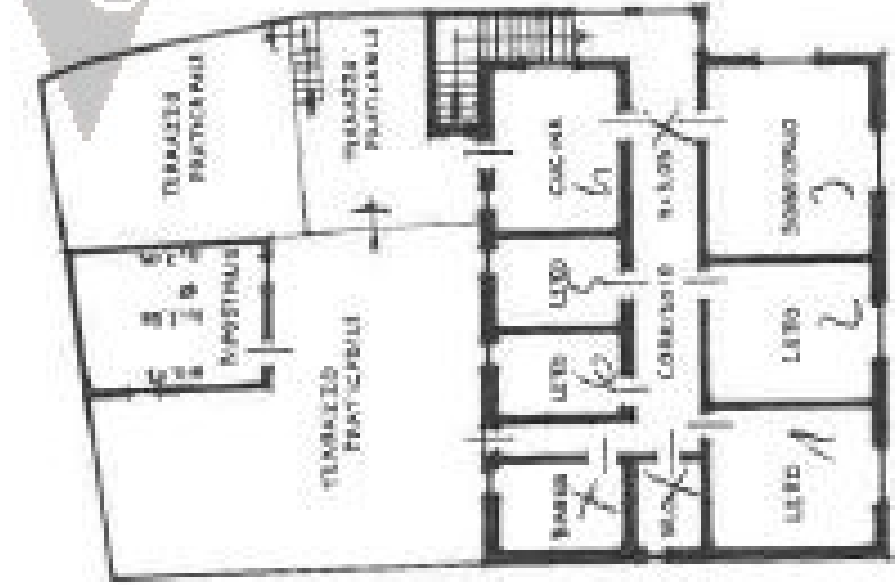

PIANTA PIANO PRIMO

ITA
RE